

Prospetto Est

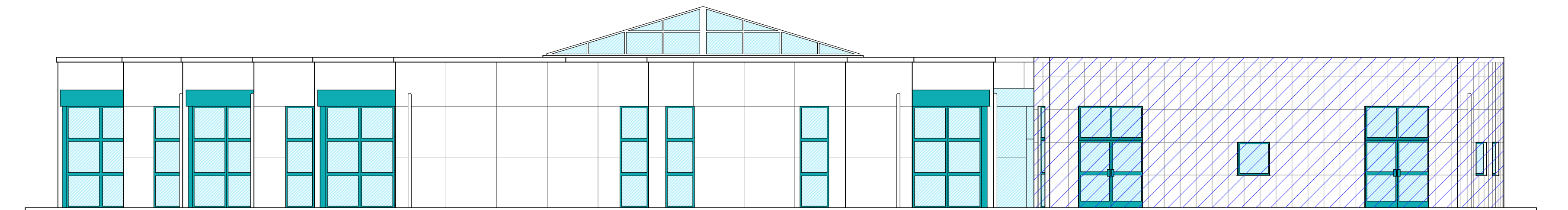

Prospetto Nord

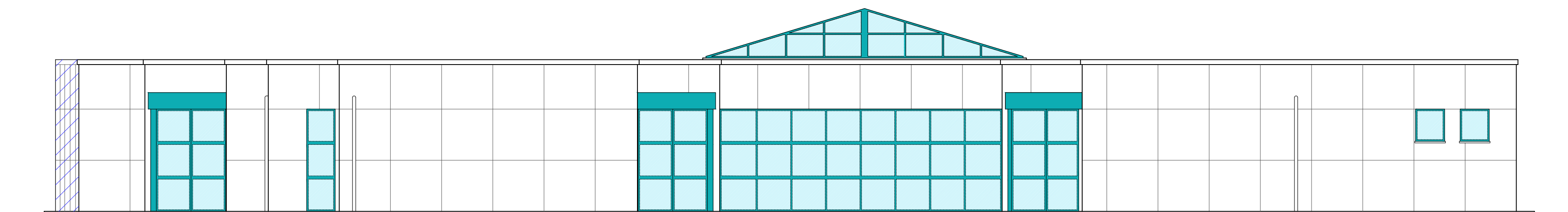

Prospetto Sud

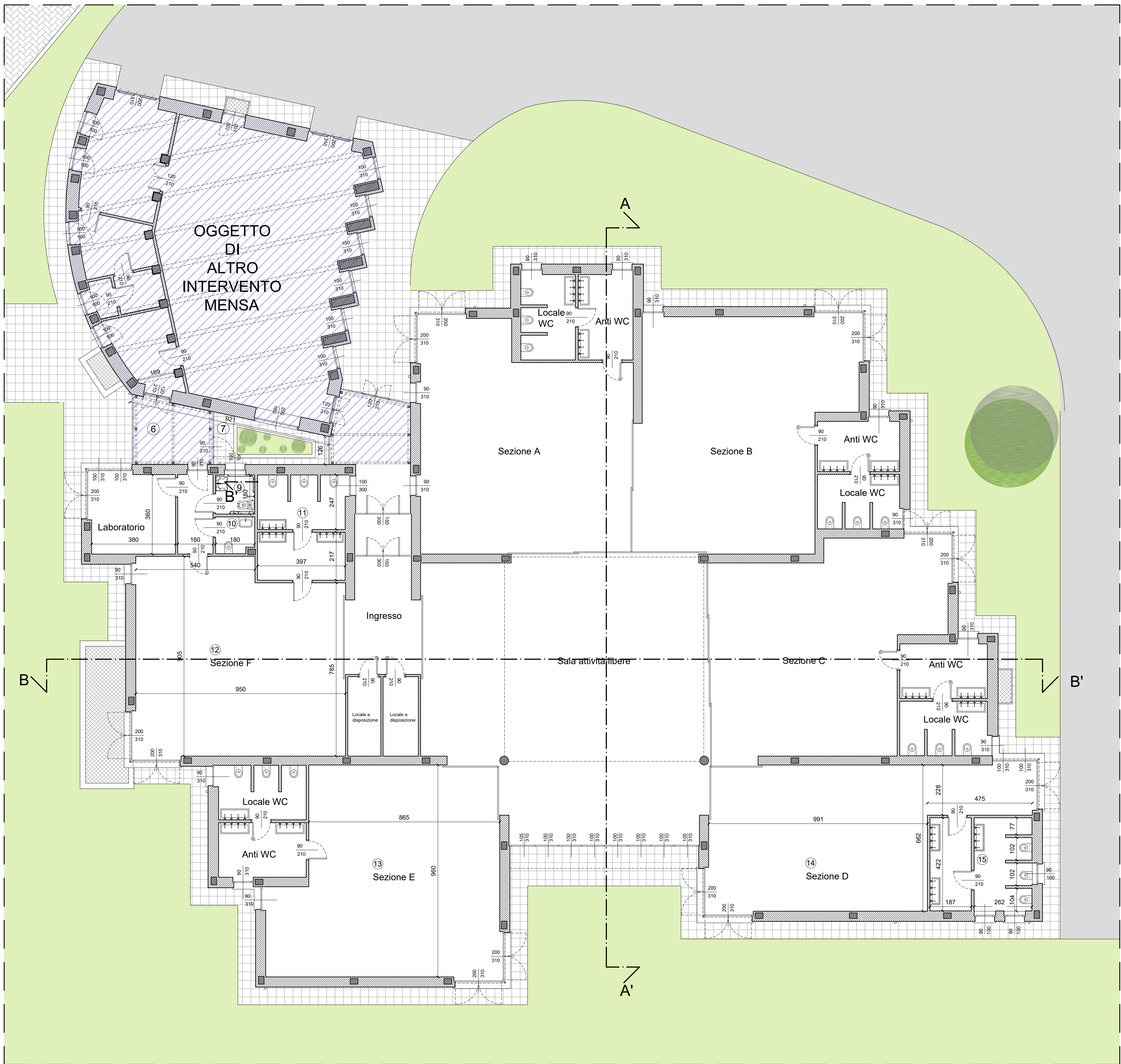

REGIONE PIEMONTE  
Provincia di Asti



COMUNE DI ASTI

ADEGUAMENTO SISMICO, RIQUALIFICAZIONE ENERGETICA,  
ABBATTIMENTO DELLE BARRIERE ARCHITETTONICHE E MESSA IN SICUREZZA  
DELLA SCUOLA PER L'INFANZIA "DE BENEDETTI".

**PROGETTO ESECUTIVO**

AGGIORNAMENTO A SEGUITO DI VERIFICA PROGETTUALE DA PARTE  
DELLA "REGIONE PIEMONTE" DIREZIONE OOPP, DIFESA SUOLO,  
MONTAGNA, FORESTE PROTEZIONE CIVILE, TRASPORTI E LOGISTICA  
SETT. TECNICO REG. ALESSANDRIA ED ASTI  
MAGGIO 2019

Comune di Asti

Il Responsabile del Procedimento, Dirigente LLPP, Edilizia Pubblica  
Ing. Paolo Toscano  
Piazza Galvani 3  
14100 Asti



*[Signature]*



Progettazione architettonica e strutturale  
Coordinamento per la sicurezza in fase progettuale  
Arch. Cinzia Gotta  
Via E. B. Caviglioli 30  
12042 Bra (CN)

DOCUMENTO C

Elaborato C/RP03

PIANTE E PROSPETTI STATO ATTUALE

scala 1:100

ed.	rev.	descrizione	realizzato	coordinato	approvato	data
						14/05/2019

CUP: G31F18000730001

fase:PE